



# Expo Corfu 2024

Τρόφιμα, Ποτά, Επαγγελματικός & Ξενοδοχειακός Εξοπλισμός

Νέο Λιμάνι Κέρκυρας

2 - 3 - 4 Μαρτίου 2024

# EXPO CORFU 2024

Τροφίμων – Ποτών – Επαγγελματικού & Ξενοδοχειακού Εξοπλισμού

- Απευθύνεται κυρίως σε επαγγελματίες που δραστηριοποιούνται στους χώρους των Ξενοδοχείων, Villas, Καταλυμάτων (Τουριστικών & Βραχυχρόνιας μίσθωσης) και Εστίασης
- Καλύπτει τους κλάδους Τροφίμων, Ποτών, Επαγγελματικού & Ξενοδοχειακού εξοπλισμού
- Τόπος: Νέο Λιμάνι Κέρκυρας (ΟΛΚΕ) - Τέντα
- Διάρκεια: 3 ημέρες (Σάββατο 2, Κυριακή 3 & Δευτέρα 4 Μαρτίου 2024)
- Ώρες λειτουργίας: 10.00 – 21.00

Υπό την αιγίδα της Ένωσης Ξενοδόχων Κέρκυρας



και του Επιμελητηρίου Κέρκυρας



Με την υποστήριξη της Λέσχης Αρχιμαγείρων Κέρκυρας



# EXANTAS GREECE - Ποιοι είμαστε

- Η Exantas Greece είναι εταιρία οργάνωσης εκθέσεων, συνεδρίων, σεμιναρίων & εταιρικών εκδηλώσεων (MICE)
- Εμπειρία άνω των 20 ετών στην οργάνωση εμπορικών και κλαδικών εκθέσεων και συνεδρίων:
  - ❖ EXPO CORFU - EXPO THESPROTIA – DOROTHEA - Κτίσμα, Κατασκευή και Διακόσμηση
  - ❖ 102η Σύνοδος Πρυτάνεων Ελληνικών Πανεπιστημίων, Κέρκυρα 2023
  - ❖ UNESCO World Heritage Convention - 50th Anniversary Celebration, Υπουργείο Πολιτισμού – UNESCO, Δελφοί 2022
  - ❖ 28ο Πανελλήνιο Συνέδριο Ακαδημαϊκών Βιβλιοθηκών, Ιόνιο Πανεπιστήμιο, Κέρκυρα 2022
  - ❖ 18<sup>ο</sup> & 19<sup>ο</sup> Παγκόσμιο Ακαδημαϊκό Φιλοσοφικό Συνέδριο Νεοπλατωνισμού ISNS, Αθήνα 2021 - 2022
  - ❖ 7η Διεθνής συνάντηση για την αναστήλωση των μνημείων Ακροπόλεως, Υπουργείο Πολιτισμού - Υπηρεσία Συντήρησης Μνημείων Ακρόπολης, Αθήνα 2021



# EXPO CORFU 2022 – Η επιτυχία με λίγα λόγια

- 40 Εκθέτες - Ιδιώτες επιχειρηματίες, Δημόσιοι φορείς & Επιμελητήρια
- 60 Επιχειρήσεις από την Κέρκυρα, τα νησιά του Ιονίου, την Αθήνα, τη Θεσσαλία & την Κρήτη
- Περισσότεροι από 3500 επισκέπτες
- Υπό την αιγίδα του Δήμου Κεντρικής Κέρκυρας και Διαποντίων Νήσων, του Επιμελητηρίου Κερκύρας και της Ένωσης Ξενοδόχων Κερκύρας
- Υποστηρικτές της εκδήλωσης: Ιόνιο Πανεπιστήμιο, Λέσχη Αρχιμαγείρων Κέρκυρας & ΕΡΤ Κέρκυρας
- Παράλληλα Εκπαιδευτικά εργαστήρια/σεμινάρια και εκδηλώσεις γευσιγνωσίας

# Επιβατικός σταθμός Εξωτερικού ( Τέντα ) - Νέο Λιμάνι Κέρκυρας





# Πλεονεκτήματα της συμμετοχής σας στην EXPO CORFU 2024

- Άμεση επαφή και δυνατότητες συνεργασίας με τους επαγγελματίες επιχειρηματίες της Κέρκυρας, των Παξών, της Θεσπρωτίας και λοιπών γειτονικών περιοχών
- Αποτελεσματικότερη δυναμική παρουσία με βάση την επιτυχημένη διεξαγωγή της EXPO CORFU 2022
- Προβολή των προϊόντων και των υπηρεσιών σας σε μια από τις πιο δυναμικές αγορές του Ιονίου και της Δυτικής Ελλάδας



# Παροχές και Υποδομή

- Γραμματεία EXPO CORFU 2024
- Δομή Περιπτέρων (βασική δομή με μελαμίνη)
- Σήμανση στη Μετόπη του περιπτέρου με την επωνυμία της εταιρίας (Αυτοκόλλητα γράμματα μονοχρωμία – Δεν συμπεριλαμβάνεται το logo της επιχείρησης)
- Εξοπλισμός Περιπτέρων (Ένα γραφείο, δύο καρέκλες, φωτισμός - 1 σποτ 100w / 3 τ.μ., πρίζα 500W, Μοκέτα )
- Ηλεκτρολογική κάλυψη
- Προβολή της επιχείρησης σας μέσω της EXPO CORFU 2024 στα Social media της εκδήλωσης
- Προβολή της EXPO CORFU 2024 στα Social media, MME, Αφίσες , προσκλήσεις και Δελτία τύπου
- Παροχή ηλεκτρονικών & έντυπων προσκλήσεων
- Συμμετοχή στον Κατάλογο Συμμετεχόντων με τα στοιχεία της εταιρίας σας
- Συμμετοχή των εκθετών στα Εκπαιδευτικά Σεμινάρια της EXPO CORFU 2024
- Υπηρεσία καθαρισμού και Ασφάλειας του χώρου της EXPO CORFU 2024



# Οικονομική προσφορά

- Τιμή περιπτέρου με βάση την κάτοψη του χώρου της EXPO CORFU 2024:
  - ❖ **95 Ευρώ / m<sup>2</sup>** (Περίπτερα έως και 20 m<sup>2</sup>)
  - ❖ **90 Ευρώ / m<sup>2</sup>** (Περίπτερα από 21 m<sup>2</sup> και άνω)
  - ❖ Στις ανωτέρω τιμές **δεν** συμπεριλαμβάνεται ΦΠΑ 24%
- Στην ανωτέρω τιμή συμπεριλαμβάνονται οι προαναφερόμενες παροχές και υπηρεσίες



# EXPO CORFU 2024 - Κάτοψη

1 2 3 4 5 6 7 8 9 10 11 12 13 14 15 16 17 18 19 20 21 22 23 24 25 26 27 28 29 30 31 32 33 34 35 36 37 38 39 40 41 42 43 44 45 46 47 48 49 50

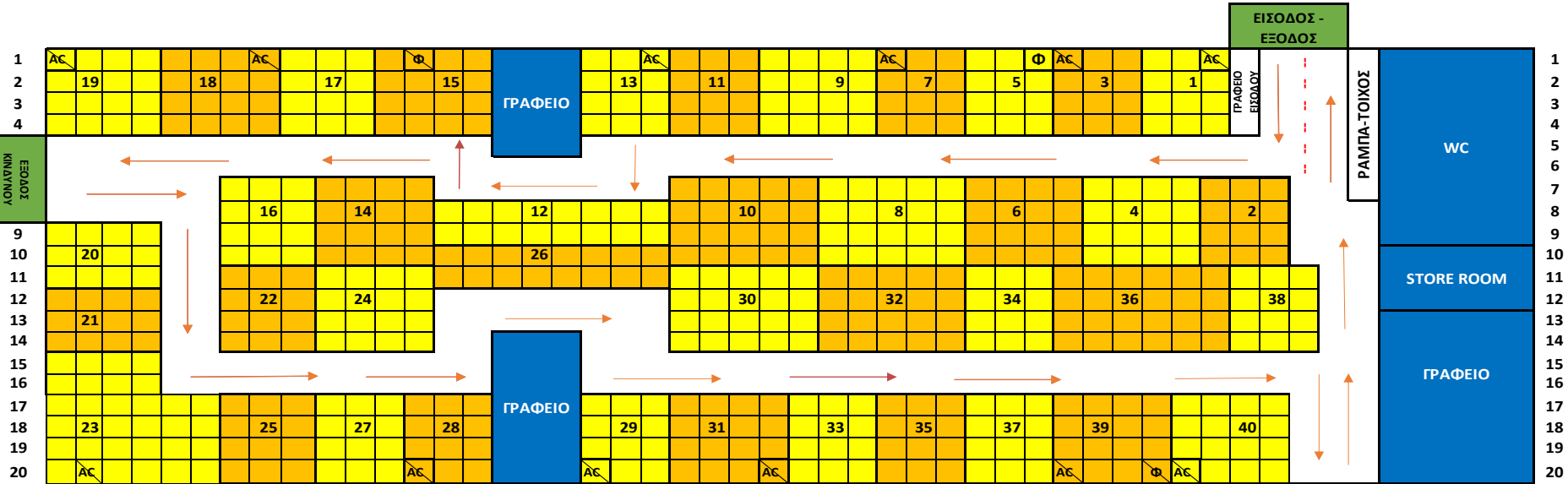

ΥΠΑΡΧΟΥΣΑ ΥΠΟΔΟΜΗ (HOME PORTING) - ΤΕΝΤΑ

1 2 3 4 5 6 7 8 9 10 11 12 13 14 15 16 17 18 19 20 21 22 23 24 25 26 27 28 29 30 31 32 33 34 35 36 37 38 39 40 41 42 43 44 45 46 47 48 49 50 51 52 53 54 55

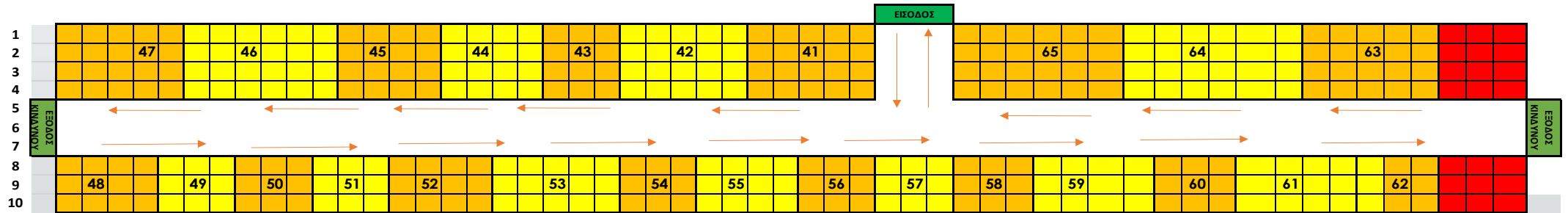

ΠΡΟΣΘΕΤΗ ΠΡΟΣΩΡΙΝΗ ΤΕΝΤΑ

ΠΡΟΣ ΑΠΟΒΑΘΡΑ →



# Χορηγικό πρόγραμμα EXPO CORFU 2024

- Αφίσα: 500 Ευρώ/χορηγό ( Διανομή σε καταστήματα & ηλεκτρονική αποστολή)
- Ηλεκτρονικές & έντυπες προσκλήσεις : 500 Ευρώ/χορηγό
- Κατάλογος Συμμετεχόντων:
  - ❖ Ολοσέλιδη διαφήμιση: 350 Ευρώ
  - ❖ Μισή σελίδα: 250 Ευρώ
  - ❖ ¼ σελίδας: 200 Ευρώ

Στις ανωτέρω τιμές δεν συμπεριλαμβάνεται ΦΠΑ 24%



# Πρόσθετες Παροχές

- Διαφημιστική καταχώρηση στον κατάλογο εκθετών
- Διοργάνωση εκδηλώσεων κατόπιν σχετικής αίτησης του πελάτη και σύμφωνα με τις ανάγκες του περιπτέρου
- Δομή και εξοπλισμός stand ειδικών προδιαγραφών
- Επιπλέον εξοπλισμός, φωτισμός και ηλεκτρολογικές εργασίες



# Photo Gallery EXPO CORFU 2022





# Photo Gallery Εκδηλώσεων Exantas Greece



150+ SPEAKERS  
10-11-12 JUNE 2021

International Society for Neoplatonic Studies  
**18th Annual Conference 2021**

02.00 p.m - 10.00 p.m

ATHENS TIME ZONE  
(EASTERN EUROPEAN SUMMER TIME)

ORGANIZER:  
**ISNS**  
International Society for Neoplatonic Studies  
www.isns.us  
web@isns.us

CONFERENCE SECRETARIAT:  
**ExantasGreece**  
Tel: +306932362875, +306937077682  
info@exantasgreece.com



ΕΛΛΗΝΙΚΗ ΠΡΩΤΟΒΟΥΛΙΑ ΕΝΑΝΤΙ ΤΗΣ ΠΡΟΓΡΑΦΗΣ ΤΗΣ ΑΛΤΣΧΑΙΜΕΡΗΣ  
Υπό την Αιγίδα της Α.Ε. του Προέδρου της Δημοκρατίας κ. Προκόπιο Παυλιανού

ΕΛΛΗΝΙΚΗ ΠΡΩΤΟΒΟΥΛΙΑ ΕΝΑΝΤΙΑ ΣΤΗΝ ΑΛΤΣΧΑΙΜΕΡΗ  
Επί της Αιγίδας της Α.Ε. του Προέδρου της Δημοκρατίας κ. Προκόπιο Παυλιανού

HiAD  
JOHNS HOPKINS  
BHE Lab  
hiaad.org

HELLENIC INITIATIVE AGAINST ALZHEIMER'S DISEASE  
Under the Auspices of H.E. the President of the Hellenic Republic Mr. Prokopios Pavlou

Ευχαριστούμε



τηλ: (30) 6932362875, (30) 6937077682

[www.exantasgreece.com](http://www.exantasgreece.com)  
Mail: [info@exantasgreece.com](mailto:info@exantasgreece.com)

